

# SMART-In

*Puglia*

SOSTEGNO MEMORIA ARTI RESILIENZA TERRITORIO INGEGNO

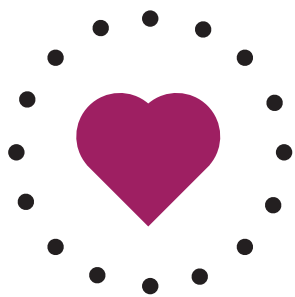

## BANDO PUBBLICO I LUOGHI DEL CUORE DI PUGLIA

*Un'iniziativa in collaborazione con il FAI,  
per la fruizione innovativa e partecipata  
e per la tutela attiva dei beni culturali  
della Puglia identificati come  
"I Luoghi del Cuore"*



## COSA VOGLIAMO REALIZZARE?

- **percorsi di partecipazione e sensibilizzazione** della comunità educante;
- **attività di fruizione innovativa** anche attraverso l'uso di nuove tecnologie, garantendo allo stesso tempo un'adeguata lettura e testimonianza del bene;
- **processi virtuosi di tutela attiva** per prendersi cura del nostro patrimonio
- **piccoli interventi infrastrutturali** capaci di rendere fruibile, accessibile e leggibile il bene.

*#cultura #patrimonio #tutela #sensibilizzazione*

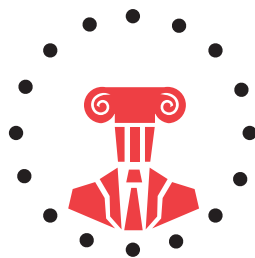

## COME?

- **sviluppare il senso di appartenenza** e di valorizzazione del sistema di permanenza del patrimonio identitario, in particolare presso le comunità educanti;
- **stimolare la ricerca di nuovi processi virtuosi** partecipati di tutela, in cui i diversi portatori di interesse, insieme alla comunità educante, si facciano portatori di proposte innovative;
- **sollecitare la creazione di forme di aggregazione** fra i portatori di interesse;
- **sensibilizzare studenti, cittadini e Istituzioni** sul valore e la preziosità del patrimonio storico-artistico e naturalistico regionale pugliese.

*#patrimonioculturale #recupero #nuoviservizi*

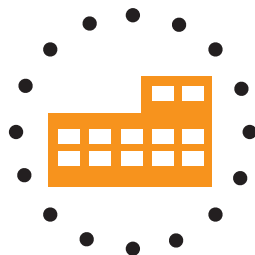

## COSA SPERIMENTIAMO?

Sviluppo di contenuti originali attraverso la realizzazione di esperienze di...

- **laboratori di didattica**
- **percorsi di divulgazione della storia e della cultura**
- **laboratori di condivisione**
- **percorsi di fruizione immersiva**

*#laboratorio #fruizioneimmersiva #cultura #storia #condivisione*

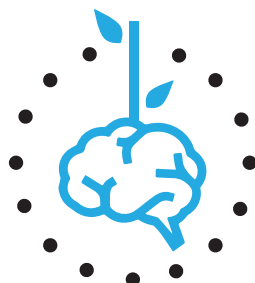

## CHI PUÒ PARTECIPARE?

- **Gli istituti o le scuole primarie e secondarie** segnaleranno alla Regione Puglia i beni, di proprietà degli Enti Locali di cui al D.Lgs n.267/2000, candidati ad essere oggetto di finanziamento nonché l'idea progettuale da realizzare.
- **Gli Enti locali proprietari** sottoporranno alla valutazione della commissione il progetto candidato.

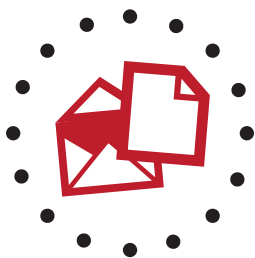

## QUALI PROGETTI SOSTENIAMO?

- Interventi di **riqualificazione e/o messa in sicurezza** a fronte della presentazione di un progetto di massima;
- Iniziative di **valorizzazione**, anche attraverso l'uso di nuove tecnologie (**App, gaming, storytelling**);
- Interventi di **sensibilizzazione e promozione** (produzione di materiale informativo cartaceo o virtuale, cartellonistica, produzione di nuovi contenuti audio-video ecc.);
- **Kids creative lab, produzione artistiche**



## QUALI RISORSE?

**1 milione di Euro**

a valere sul PO FESR PUGLIA 2014-2020  
– Asse VI “Tutela dell’ambiente e promozione delle risorse naturali e culturali”, Azione 6.7 – “Interventi per la valorizzazione e la fruizione del patrimonio culturale”.



**L'Assessorato all'Industria Turistica e Culturale della Regione Puglia sostiene e rilancia il patrimonio culturale con la strategia Smart-In Puglia, un grande bando pubblico per la valorizzazione, la fruizione e il restauro dei beni culturali.**



# 5 MACROAREE 1 GRANDE BANDO PUBBLICO

## COMMUNITY LIBRARY

BIBLIOTECHE DI COMUNITÀ



## LABORATORI DI FRUIZIONE



## EMPORIO DELLA CREATIVITÀ



## TEATRI STORICI



## LUOGHI DEL CUORE DI PUGLIA







# SMART-In

Puglia

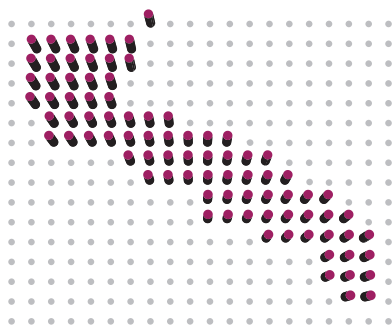

## SEZIONE VALORIZZAZIONE TERRITORIALE

SILVIA PELLEGRINI  
LUIGI CICHETTI  
MASSIMILIANO COLONNA  
ANTONELLA PANETTIERI  
ANTONIO LOMBARDO  
PAOLA DIOMEDE  
GABRIELLA GASPARRELLI  
ALESSANDRO PERAGO  
TERESA SGARAMELLA  
VIRGINIA TARANTINI

## STRUTTURA DI STAFF DELLA DIREZIONE

*Turismo, Economia della Cultura e  
Valorizzazione del Territorio  
Coordinamento incontri territoriali*

BRIGIDA SALOMONE  
GIUSY BARLETTA  
GIOVANNA DE GIGLIO

## SUPPORTO E ASSISTENZA TECNICA TPP

CLAUDIA SERGIO  
PAOLA TROIA  
NICOLA QUACQUARELLI

