

SMART-In

Puglia

SOSTEGNO MEMORIA ARTI RESILIENZA TERRITORIO INGEGNO

I LUOGHI DEL CUORE DI PUGLIA

- I RISULTATI -

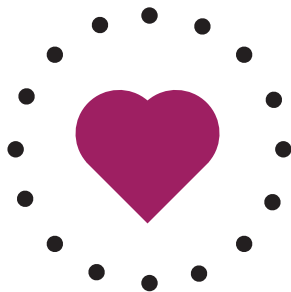

*Un'iniziativa in collaborazione con il FAI,
per la fruizione innovativa e partecipata
e per la tutela attiva dei beni culturali della Puglia
identificati come
"I Luoghi del Cuore"*



L'Assessorato all'Industria Turistica e Culturale della Regione Puglia sostiene e rilancia il patrimonio culturale con la strategia Smart-In Puglia, un grande bando pubblico per la valorizzazione, la fruizione e il restauro dei beni culturali.

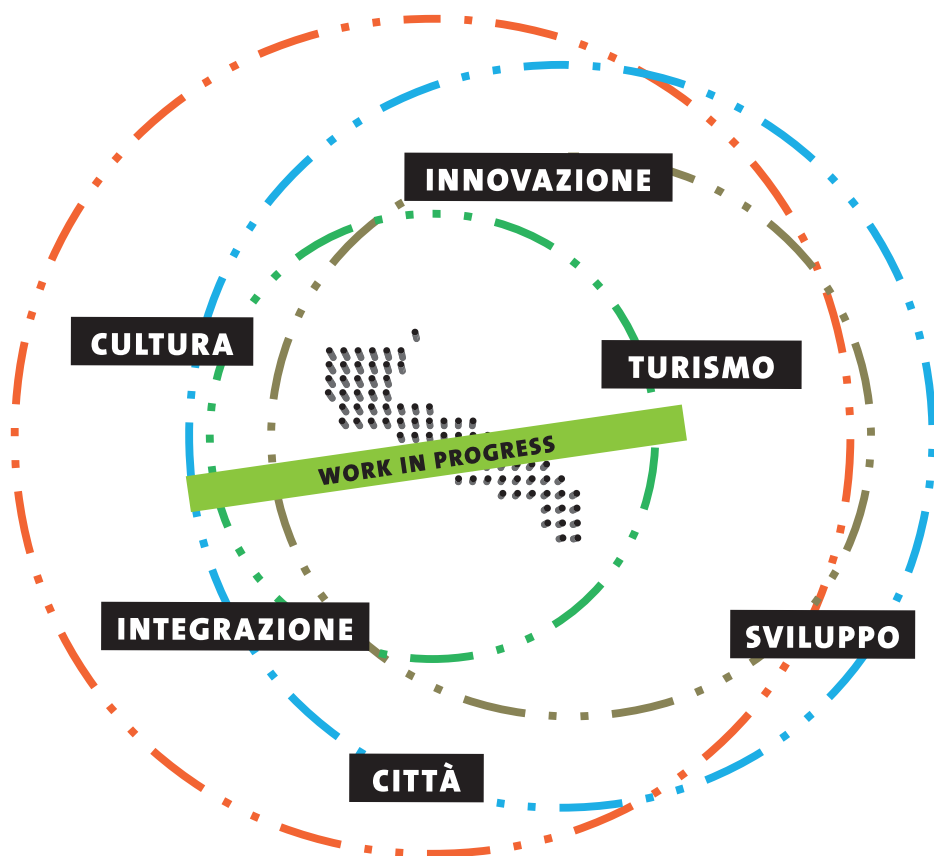



La Regione Puglia intende sostenere un processo di riscoperta e recupero delle proprie tradizioni identitarie strettamente collegate al patrimonio artistico, culturale e immobiliare pubblico del proprio territorio per favorire il consolidamento di una comunità di individui attenti e responsabili, in grado di comprendere ed apprezzare le bellezze della propria eredità sociale e territoriale. In tal senso l'apporto delle scuole pubbliche di ogni ordine e grado è ineludibile nel percorso di accompagnamento delle giovani generazioni verso una nuova e più consapevole cittadinanza culturale, verso la creazione di nuove forme di accessibilità culturale e soprattutto per la sperimentazione di metodiche di valorizzazione del patrimonio culturale pubblico reali e durature nel tempo.

“Vogliamo promuovere sempre più la coscienza civica, la cittadinanza attiva, a partire dai nostri ragazzi. Per questo abbiamo deciso di lanciare una call per chiedere loro di individuare un luogo da “adottare” insieme ai professori e ai Comuni. Un luogo che non richieda tanto risorse destinate al restauro quanto piuttosto finalizzate all’allestimento, alle attività da svolgere. Un milione di euro, da reperire in tutta la Puglia, per far sentire anche i più piccoli parte di un progetto complessivo che può funzionare soltanto se anche loro si mettono in gioco dando il proprio contributo.”

Assessore Regione Puglia
Industria turistica e culturale, Gestione e valorizzazione dei beni culturali

COSA VOGLIAMO REALIZZARE?

- **percorsi di partecipazione e sensibilizzazione** della comunità educante;
- **attività di fruizione innovativa** anche attraverso l'uso di nuove tecnologie, garantendo allo stesso tempo un'adeguata lettura e testimonianza del bene;
- **processi virtuosi di tutela attiva** per prendersi cura del nostro patrimonio
- **piccoli interventi di rifunzionalizzazione** capaci di rendere fruibile, accessibile e leggibile il bene.

#cultura #patrimonio #tutela #sensibilizzazione

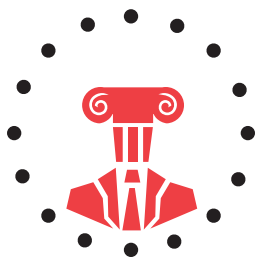

COME?

- **sviluppare il senso di appartenenza** e di valorizzazione del sistema di permanenza del patrimonio identitario, in particolare presso le comunità educanti;
- **stimolare la ricerca di nuovi processi virtuosi** partecipati di tutela, in cui i diversi portatori di interesse, insieme alla comunità educante, si facciano portatori di proposte innovative;
- **sollecitare la creazione di forme di aggregazione** fra i portatori di interesse;
- **sensibilizzare studenti, cittadini e Istituzioni** sul valore e la preziosità del patrimonio storico-artistico e naturalistico regionale pugliese.

#patrimonioculturale #recupero #nuoviservizi

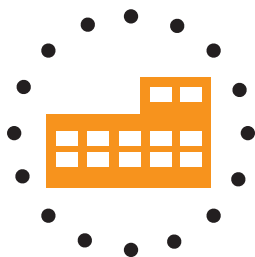

COSA SPERIMENTIAMO?

Sviluppo di contenuti originali attraverso la realizzazione di esperienze di...

- **laboratori di didattica**
- **percorsi di divulgazione della storia e della cultura**
- **laboratori di condivisione**
- **percorsi di fruizione immersiva**

#laboratorio #fruizioneimmersiva #cultura #storia #condivisione

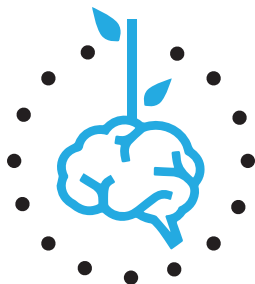

CHI PUÒ PARTECIPARE?

- **Gli istituti o le scuole primarie e secondarie** segnaleranno alla Regione Puglia i beni, di proprietà degli Enti Locali di cui al D.Lgs n.267/2000, candidati ad essere oggetto di finanziamento nonché l'idea progettuale da realizzare.

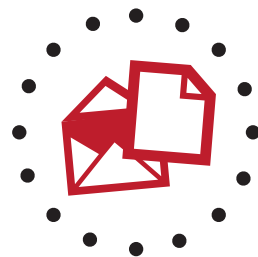

QUALI PROGETTI SOSTENIAMO?

- Iniziative di **valorizzazione**, anche attraverso l'uso di nuove tecnologie (**App, gaming, storytelling**);
- Interventi di **sensibilizzazione e promozione** (produzione di materiale informativo cartaceo o virtuale, cartellonistica, produzione di nuovi contenuti audio-video ecc.);
- **Kids creative lab, produzione artistiche**



QUALI RISORSE?

1 milione di Euro

a valere sul PO FESR PUGLIA 2014-2020
– Asse VI “**Tutela dell’ambiente e promozione delle risorse naturali e culturali**”, Azione 6.7 – “**Interventi per la valorizzazione e la fruizione del patrimonio culturale**”.



INCONTRI TERRITORIALI

LUOGHI DEL CUORE DI PUGLIA

NUMERO
INCONTRI
2018

6

250

NUMERO
PARTECIPANTI
2018

NUMERO
QUESITI
2018

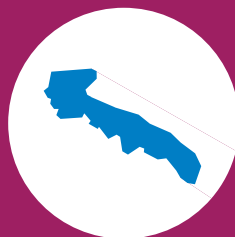

SOGGETTI COINVOLTI

FAI, Province, Comuni,
 Città metropolitana di Bari,
 Uffici Scolastici (regionali e provinciali),
 Università (Bari, Foggia, Salento e Politecnico),
 Consiglieri regionali



AREA DI RIFERIMENTO
 TUTTE LE PROVINCE
 DELLA PUGLIA
 (FG, BT, BA, BR, TA, LE)

AREE INTERNE: POLI MUSEALI

Rappresentanti di:

FAI, Rappresentanti di Comuni (Assessori e funzionari) delle province, degli Istituti Comprensivi, Scuole secondarie, referenti scolastici (docenti).

Rappresentanti di Comuni (Assessori e funzionari), del FAI delegazione di Taranto, degli Istituti Comprensivi e membri di Associazioni Culturali della provincia di Taranto.

Rappresentanti di Comuni (Assessori, Consiglieri e funzionari), di Aziende, di Consorzi, di Associazioni, dell'Ufficio scolastico provinciale, delegati dei Dirigenti scolastici, Rappresentanti del FAI, giornalisti della provincia di Lecce.

Rappresentanti di Comuni (Assessori e funzionari), del FAI delegazione di Foggia, degli Istituti Comprensivi e membri di Associazioni Culturali, sindaci dell'area interna Monti Dauni, referenti scolastici (docenti), rappresentanti di musei e biblioteche della provincia di Bari.

Rappresentanti di Comuni (Assessori, Consiglieri e funzionari) e del FAI delegazione di Brindisi.

Rappresentanti di Comuni (Assessori, Consiglieri e funzionari), di Aziende, di Consorzi, di Associazioni, Rappresentanti del FAI della BAT.



LE DATE DEGLI INCONTRI 2018

- 30 ottobre - Mediateca Regionale – BARI**
- 8 novembre – Università degli studi di Bari – Dipartimento Jonico - TARANTO**
- 12 novembre – Polo Biblio Museale della Provincia di Lecce - LECCE**
- 12 novembre – Polo Biblio Museale della Provincia di Brindisi - BRINDISI**
- 21 novembre - Polo Biblio Museale della Provincia di Foggia - FOGGIA**
- 27 novembre – Palazzo delle Arti Beltrani - TRANI**

5 MACROAREE 1 GRANDE BANDO PUBBLICO

COMMUNITY LIBRARY

BIBLIOTECHE DI COMUNITÀ



LABORATORI DI FRUIZIONE



EMPORIO DELLA CREATIVITÀ



TEATRI STORICI



LUOGHI DEL CUORE DI PUGLIA



SMART-In

Puglia

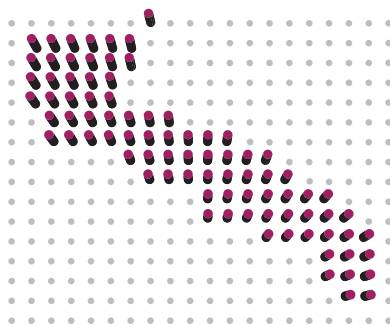

SEZIONE VALORIZZAZIONE TERRITORIALE

SILVIA PELLEGRINI
LUIGI CICHETTI
MASSIMILIANO COLONNA
ANTONELLA PANETTIERI
ANTONIO LOMBARDO
PAOLA DIOMEDE
GABRIELLA GASPARRELLI
ALESSANDRO PERAGO
TERESA SGARAMELLA
VIRGINIA TARANTINI

STRUTTURA DI STAFF DELLA DIREZIONE

*Turismo, Economia della Cultura e
Valorizzazione del Territorio
Coordinamento incontri territoriali*

BRIGIDA SALOMONE
GIUSY BARLETTA
GIOVANNA DE GIGLIO

SUPPORTO E ASSISTENZA TECNICA TPP

CLAUDIA SERGIO
PAOLA TROIA
NICOLA QUACQUARELLI

